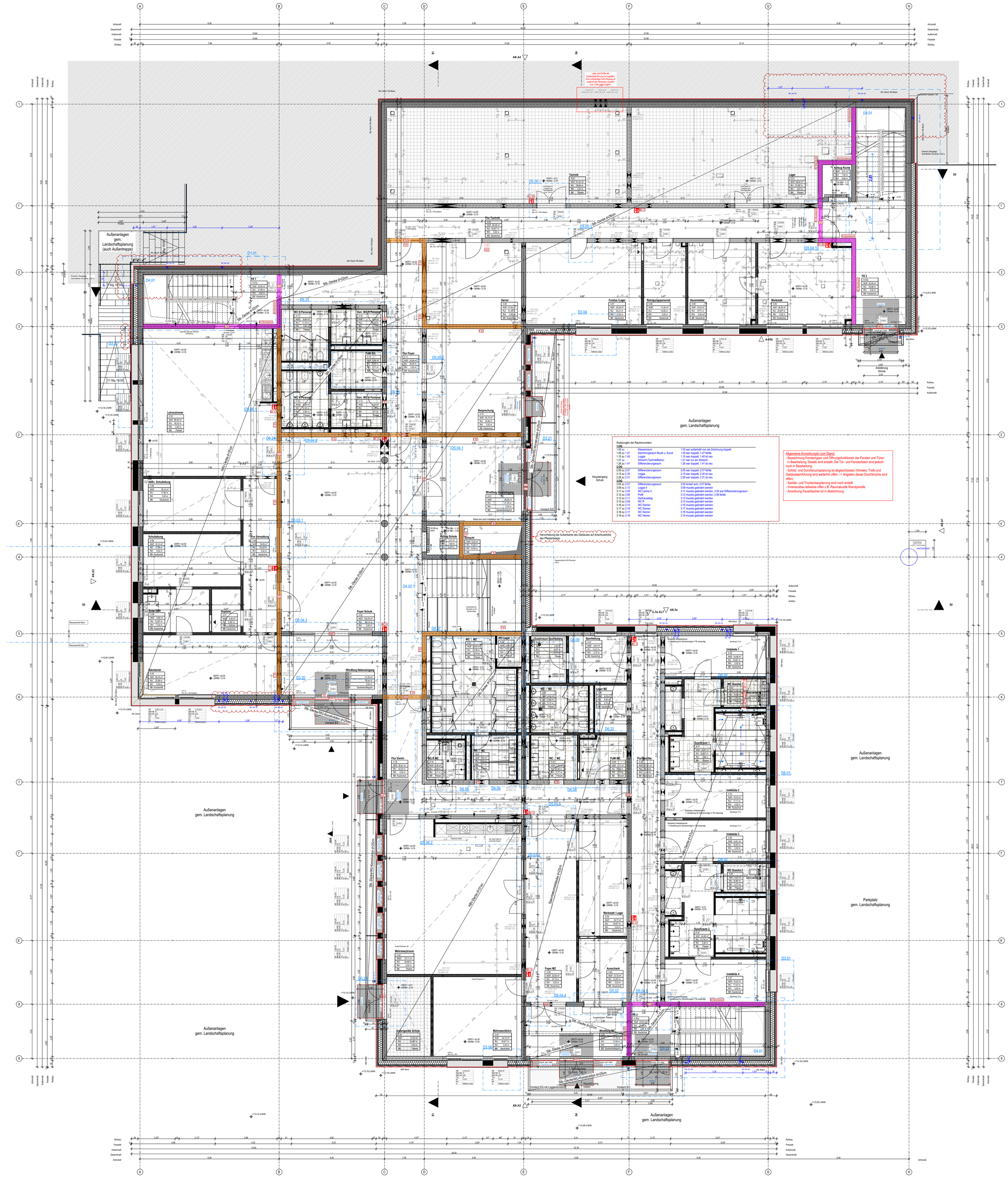

Fassade
Tiefer 30 cm Mineralfaserfarbe (schwarze Schraffur)
Tiefer 33-37 cm Profilbrüstung (Hatz Schraffur)
Tiefer 37 cm Betonsockel

Außenanlagen
Hervorhebung der Außenkante des Gebäudes auf Anschlusshöhe des Pflasterbelags

Brandschutz
Wand in "Bauart Brandwand" pinke Schraffur
hfh = hochfeuerhemmend orange Schraffur

Schlitz- und Durchbruchsplanung (S-D-Planung):
Bei Wanddurchbrüchen, wo zwei verschiedene Deckensysteme auf der Wand auflagern, ist der Bezug zur UKRD immer zum schmaleren Deckensystem (z.B. HBV 37 cm und Spannbeton 22cm)

WDB Etikett
Wanddurchbruch Maße (Breite / Höhe)
Unterkante Rohdecke (UKRD) = Oberkante (OK) Höhe
OK Wanddurchbruch zum Projektursprung (+- 0.00)

BD Etikett
BD Maße (Breite / Höhe)

Abmessungen
- Bestehend (OK-U, HWL): d=1,5 u. 2,5
- UD-Wandanschlusskrofil/Tragplatte(g, d=3
- bw. Mifrlu Schallübermaßage: d=2,5, 4

Abb.: zur Schlitz- und Durchbruchsplanung (in cm)

Möblierungskonzept:
Für die lose Möblierung gibt es ein gesonderites Möblierungskonzept. Die in den Grundrissen dargestellte lose Möblierung ist exemplarisch.

Durchgangslichte Durchgänge und Türen:
Haupteingänge (bis zu 300 Personen): mind. 1,65 m
Fluchtwege (1. und 2. Rettungsweg): mind. 1,20 m
Barrierefrei zugänglich: mind. 0,90 m

Feuerlöscher:
Fettbrandlöscher
CO_2-Löscher

OK Fertigbau	Stahlbeton	Wanddurchbruch (WD WDB)	Mineralwolle
UK Fertigbau	Mauerwerk	Deckendurchbruch	EPS Dämmung
OK Rohbau	Spannbetondecke	Bodendurchbruch (BD)	XPS Dämmung
UK Rohbau	Betonfertigteil	WU-Beton	Trockenbau

2.RW	2. Rettungsweg	FF	Fertigfußboden	OL	Oberlicht	SoS	Sonnenschutz
BRH	Brüstungshöhe	FL	Fensterfläche	RB	Rohbau	SDV	Sonnenschutzvergleung
dT	dichtschließende Tür	FSR ka	Feuerwiderstandsklassen	RR	Regenrohr	WE	Wanderelauf
dsT	dicht s. selbstschließ. Tür	HK	Heizkörper	sT	selbstschließ. Tür	DVGF	Deckenverguerung
F	Brandschutz	LB	lichte Breite	STG	Steigung	AHD	Aléhangdecke
FE	Fußbodenestrich	NGL	Niveauterlauf	UZ / OZ	Unter / Überzug		

- Alle Maße vor Ort und vor Ausführung zu prüfen !
- Innenwandöffnungen - BRH beziehen sich auf OK Fertigfußboden.
- Lindrehmöglichkeiten sind den Planern und der Bauleitung rechtzeitig vor Ausführungsbeginn mitzuteilen.

Hinweis:
Dieser Plan dient nur als Ergänzung zu den Planständen der Grundrisse der Ausführungsplanung zur Weiterverwendung durch die Planungsbeteiligte sowie zur Kalkulation durch die ausführeden Gewerke.

Der Plan stellt keinen Ausführungsplan dar und ist nicht auf der Baustelle zu verwenden!

Höhenbezug:
+/- 0,00 = 113,20 m ü.NHN

NGW:
+/- 0,00 = 103,75 m ü.NHN

Bauvorhaben:	**TEU** **Neubau einer dreizügigen Grundschule mit Außenanlagen** Am Stadion 06179 Teutschenthal
Bauherr:	**Gemeinde Teutschenthal** Am Busch 19, 06179 Teutschenthal Tel (034601) 24666 Freigabe/Bauherr
Planung:	GSJA GALANDI SCHIRMER ARCHITEKTEN + INGENIEURE GMBH Bismarckstraße 98, 10625 Berlin Tel (030) 300 962 - 0, Fax (030) 300 962- 22 info@gsja.de Unterschrift / Stempel
Planinhalt:	**Übersichtsplan GR EG** Planteil Nord und Süd

Plancode:	Projekt	Fachrichtung	LPH	Bereich	Planart/Plan-Nr	Index
	TEU	ARC	5	X	Ü-GR.E0.1/.2	07

Maßstab	Plangröße	Planersteller/in	Index Datum
1:50	1.379 x 1.500	bei	17.06.2026

Dateiname: 25U_TEU_LPH5_AG36